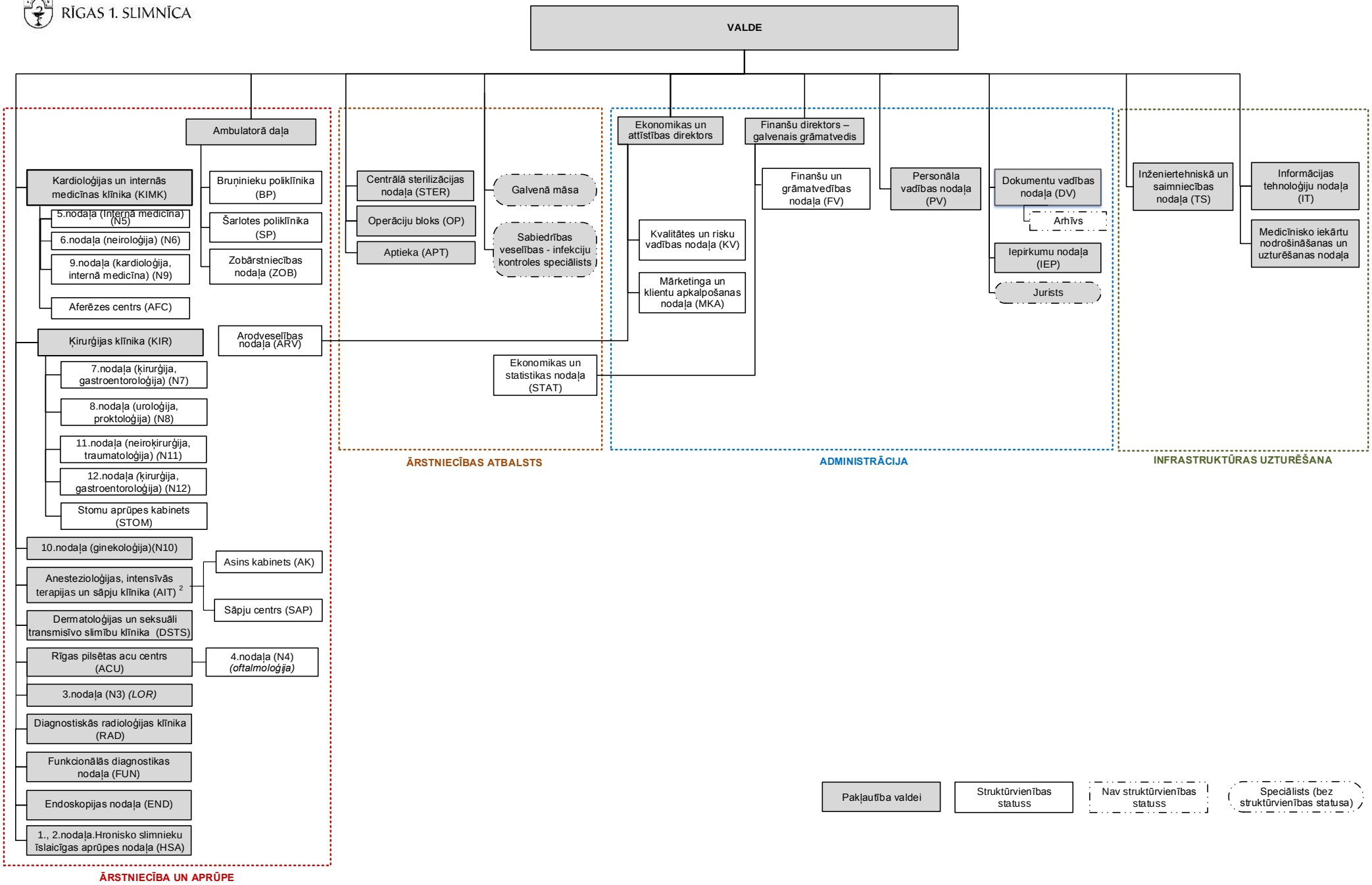
VALDE
Ambulatorā daļa
Kardioloģijas un internās medicīnas klīnika (KIMK)
5.nodaļa (Iekšējā medicīna) (N5)
6.nodaļa (neiroloģija) (N6)
9.nodaļa (kardioloģija, internā medicīna) (N9)
Aferēzes centrs (AFC)
Bruņinieku poliklīnika (BP)
Šarlotes poliklīnika (SP)
Zobārstniecības nodaļa (ZOB)
Ķirurģijas klīnika (KIR)
7.nodaļa (ķirurģija, gastroentoroloģija) (N7)
8.nodaļa (uroloģija, proktoloģija) (N8)
11.nodaļa (neiroķirurģija, traumatoloģija) (N11)
12.nodaļa (ķirurģija, gastroentoroloģija) (N12)
Stomu aprūpes kabinets (STOM)
Arodveselības nodaļa (ARV)
10.nodaļa (ginekoloģija)(N10)
Anesteziologijas, intensīvās terapijas un sāpju klīnika (AIT) 2
Asins kabinets (AK)
Sāpju centrs (SAP)
Dermatoloģijas un seksuāli transmisīvo slimību klīnika (DSTS)
Rīgas pilsētas acu centrs (ACU)
4.nodaļa (N4) (oftalmoloģija)
3.nodaļa (N3) (LOR)
Diagnostiskās radioloģijas klīnika (RAD)
Funkcionālās diagnostikas nodaļa (FUN)
Endoskopijas nodaļa (END)
1., 2.nodaļa.Hronisko slimnieku īslaicīgas aprūpes nodaļa (HSA)
ĀRSTNIECĪBA UN APRŪPE
Centrālā sterilizācijas nodaļa (STER)
Operāciju bloks (OP)
Aptieka (APT)
Galvenā māsa
Sabiedrības veselības - infekciju kontroles speciālists
ĀRSTNIECĪBAS ATBALSTS
Ekonomikas un attīstības direktors
Kvalitātes un risku vadības nodaļa (KV)
Mārketinga un klientu apkalpošanas nodaļa (MKA)
Finanšu direktors – galvenais grāmatvedis
Finanšu un grāmatvedības nodaļa (FV)
Ekonomikas un statistikas nodaļa (STAT)
Personāla vadības nodaļa (PV)
Dokumentu vadības nodaļa (DV)
Arhīvs
Iepirkumu nodaļa (IEP)
Jurists
ADMINISTRĀCIJA
Inženiertehniskā un saimniecības nodaļa (TS)
Informācijas tehnoloģiju nodaļa (IT)
Medicīnisko iekārtu nodrošināšanas un uzturēšanas nodaļa
INFRASTRUKTŪRAS UZTURĒŠANA
Pakļautība valdei
Struktūrvienības statuss
Nav struktūrvienības statuss
Speciālists (bez struktūrvienības statusa)