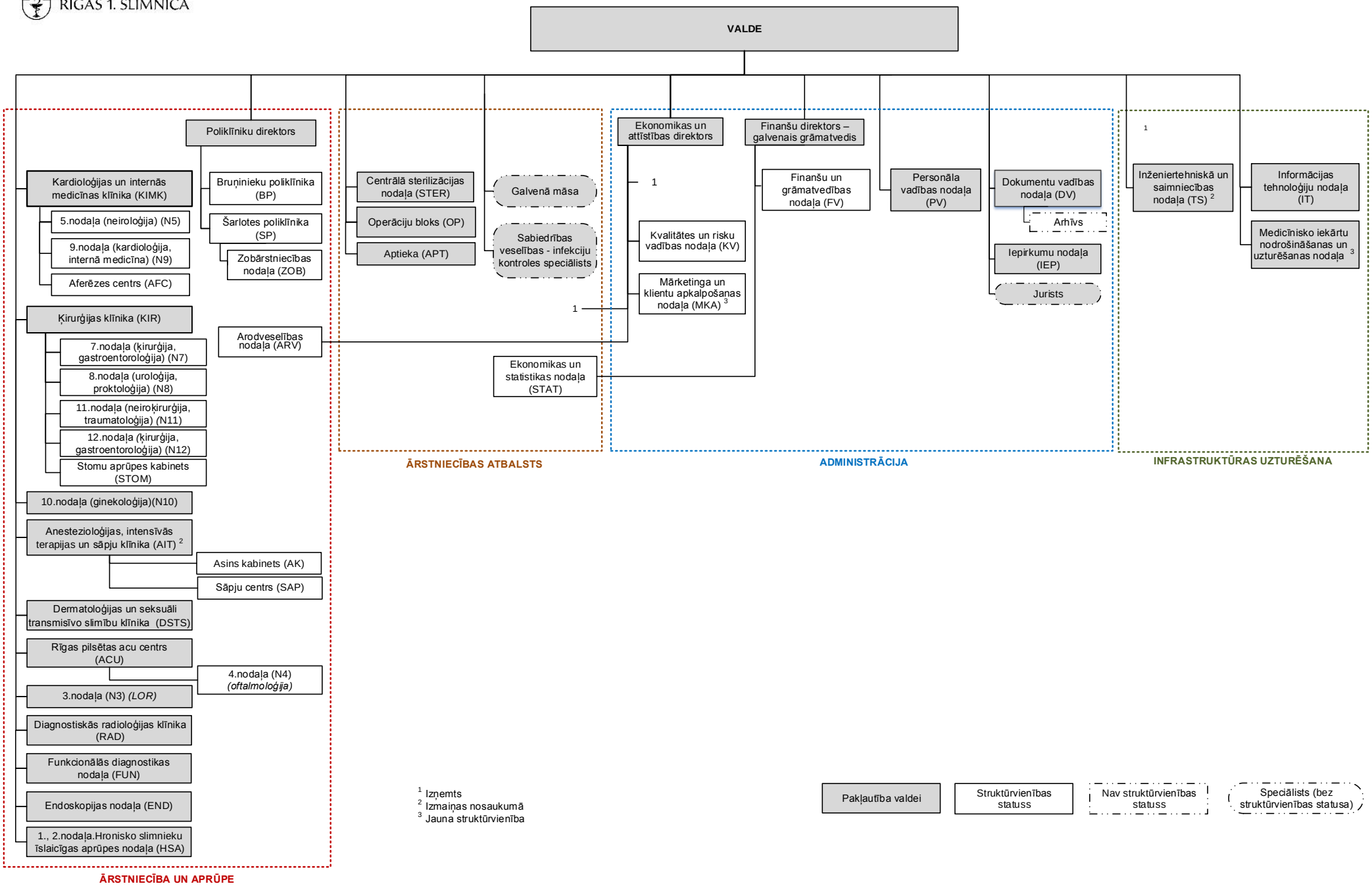
VALDE
Poliklīniku direktors
Kardioloģijas un internās medicīnas klīnika (KIMK)
5.nodaļa (neiroloģija) (N5)
9.nodaļa (kardioloģija, internā medicīna) (N9)
Aferēzes centrs (AFC)
Bruņinieku poliklīnika (BP)
Šarlotes poliklīnika (SP)
Zobārstniecības nodaļa (ZOB)
Ķirurģijas klīnika (KIR)
7.nodaļa (ķirurģija, gastroentoroloģija) (N7)
8.nodaļa (uroloģija, proktoloģija) (N8)
11.nodaļa (neiroķirurģija, traumatoloģija) (N11)
12.nodaļa (ķirurģija, gastroentoroloģija) (N12)
Stomu aprūpes kabinets (STOM)
Arodveselības nodaļa (ARV)
10.nodaļa (ginekoloģija)(N10)
Anesteziioloģijas, intensīvās terapijas un sāpju klīnika (AIT) 2
Asins kabinets (AK)
Sāpju centrs (SAP)
Dermatoloģijas un seksuāli transmisīvo slimību klīnika (DSTS)
Rīgas pilsētas acu centrs (ACU)
4.nodaļa (N4) (oftalmoloģija)
3.nodaļa (N3) (LOR)
Diagnostiskās radioloģijas klīnika (RAD)
Funkcionālās diagnostikas nodaļa (FUN)
Endoskopijas nodaļa (END)
1., 2.nodaļa.Hronisko slimnieku īslaicīgas aprūpes nodaļa (HSA)
ĀRSTNIECĪBA UN APRŪPE
Centrālā sterilizācijas nodaļa (STER)
Operāciju bloks (OP)
Aptieka (APT)
Galvenā māsa
Sabiedrības veselības - infekciju kontroles speciālists
ĀRSTNIECĪBAS ATBALSTS
Ekonomikas un attīstības direktors
Finanšu direktors – galvenais grāmatvedis
1
Kvalitātes un risku vadības nodaļa (KV)
Mārketinga un klientu apkalpošanas nodaļa (MKA) 3
1
Ekonomikas un statistikas nodaļa (STAT)
Finanšu un grāmatvedības nodaļa (FV)
Personāla vadības nodaļa (PV)
Dokumentu vadības nodaļa (DV)
Arhīvs
Iepirkumu nodaļa (IEP)
Jurists
ADMINISTRĀCIJA
1
Inženiertehniskā un saimniecības nodaļa (TS) 2
Informācijas tehnoloģiju nodaļa (IT)
Medicīnisko iekārtu nodrošināšanas un uzturēšanas nodaļa 3
INFRASTRUKTŪRAS UZTURĒŠANA
1 Izņemts
2 Izmaiņas nosaukumā
3 Jauna struktūrvienība
Pakļautība valdei
Struktūrvienības statuss
Nav struktūrvienības statuss
Speciālists (bez struktūrvienības statusa)