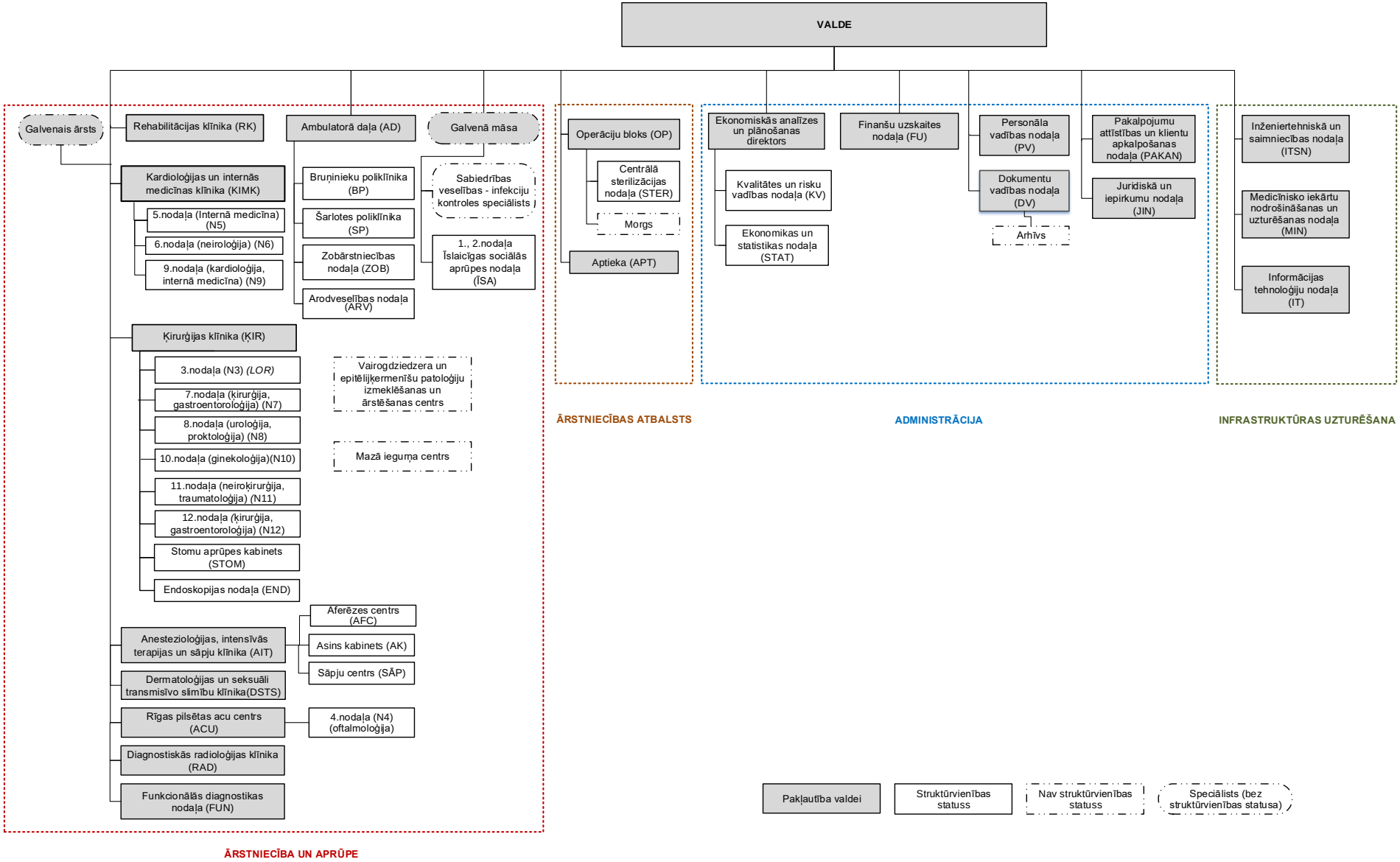
VALDE
Galvenais ārsts
Rehabilitācijas klīnika (RK)
Ambulatorā daļa (AD)
Galvenā māsa
Kardioloģijas un internās medicīnas klīnika (KIMK)
5.nodaļa (Internā medicīna) (N5)
6.nodaļa (neiroloģija) (N6)
9.nodaļa (kardioloģija, internā medicīna) (N9)
Bruņinieku poliklīnika (BP)
Šarlotes poliklīnika (SP)
Zobārstniecības nodaļa (ZOB)
Arodveselības nodaļa (ARV)
Sabiedrības veselības - infekciju kontroles speciālists
1., 2.nodaļa Īslaicīgas sociālās aprūpes nodaļa (ĪSA)
Ķirurģijas klīnika (ĶIR)
3.nodaļa (N3) (LOR)
7.nodaļa (ķirurģija, gastroentoroloģija) (N7)
8.nodaļa (uroloģija, proktoloģija) (N8)
10.nodaļa (ginekoloģija)(N10)
11.nodaļa (neiroķirurģija, traumatoloģija) (N11)
12.nodaļa (ķirurģija, gastroentoroloģija) (N12)
Stomu aprūpes kabinets (STOM)
Endoskopijas nodaļa (END)
Vairogdziedzera un epitēlijķermenīšu patoloģiju izmeklēšanas un ārstēšanas centrs
Mazā ieguma centrs
Anesteziloģijas, intensīvās terapijas un sāpju klīnika (AIT)
Aferēzes centrs (AFC)
Asins kabinets (AK)
Sāpju centrs (SĀP)
Dermatoloģijas un seksuāli transmisīvo slimību klīnika(DSTS)
Rīgas pilsētas acu centrs (ACU)
4.nodaļa (N4) (oftalmoloģija)
Diagnostiskās radioloģijas klīnika (RAD)
Funkcionālās diagnostikas nodaļa (FUN)
ĀRSTNIECĪBA UN APRŪPE
Operāciju bloks (OP)
Centrālā sterilizācijas nodaļa (STER)
Morgs
Aptieka (APT)
ĀRSTNIECĪBAS ATBALSTS
Ekonomiskās analīzes un plānošanas direktors
Kvalitātes un risku vadības nodaļa (KV)
Ekonomikas un statistikas nodaļa (STAT)
Finanšu uzskaites nodaļa (FU)
Personāla vadības nodaļa (PV)
Dokumentu vadības nodaļa (DV)
Arhīvs
Pakalpojumu attīstības un klientu apkalpošanas nodaļa (PAKAN)
Juridiskā un iepirkumu nodaļa (JIN)
ADMINISTRĀCIJA
Inženiertehniskā un saimniecības nodaļa (ITSN)
Medicīnisko iekārtu nodrošināšanas un uzturēšanas nodaļa (MIN)
Informācijas tehnoloģiju nodaļa (IT)
INFRASTRUKTŪRAS UZTURĒŠANA
Pakļautība valdei
Struktūrvienības statuss
Nav struktūrvienības statuss
Speciālists (bez struktūrvienības statusa)